Contenitori per minuteria ESD

Variobox Black Fliptopbox Black

La gamma di contenitori per minuteria ESD è formata da bacinelle inseribili (Variobox Black) e da pratiche scatole a cerniera (Fliptopbox Black).
Entrambe garantiscono una protezione ottimale dei vostri componenti elettronici o schede, dalle scariche elettrostatiche.

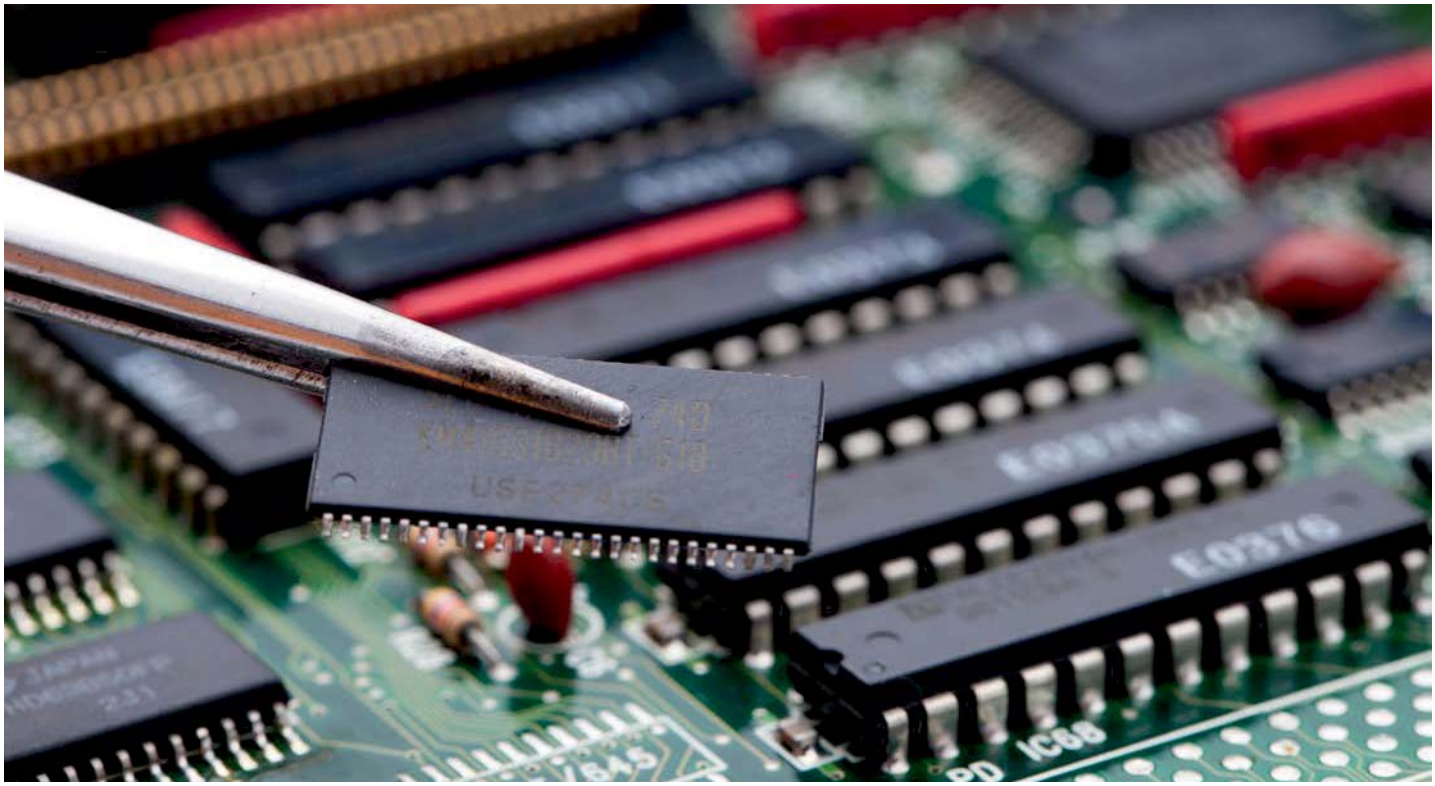

I Variobox Black possono essere preconfigurati per venire posizionati all'interno dei contenitori accatastabili, oppure possono venire ordinati anche sfusi in modo da poterli utilizzare singolarmente.
Sono particolarmente indicati per la conservazione dei componenti elettronici o delle schede disponendoli in contenitori accatastabili, ma possono essere impiegati anche singolarmente e abbinati alla perfezione ai vostri sistemi esistenti a cassetti e armadi.

I Fliptopbox Black assicurano anche protezione per i componenti elettronici, ma si prestano egregiamente come scatole di presentazione o come oggetti promozionali.

Versioni speciali
Tutti i prodotti non catalogati come articoli da magazzino sono contrassegnati da e sono disponibili solo su richiesta.

Variobox Black

Misure disponibili (L×L×H in mm)	
064×089×055	137×087×110
128×089×055	174×137×110
128×178×055	274×087×110
179×112×055	274×174×110
160×087×070	550×087×110
260×120×070	350×274×110
250×175×095	550×174×110

Materiale
PP o PS (ESD)

Fliptopbox Black

Misure disponibili (L×L×H in mm)
136×087×019
136×087×035
136×087×055
180×140×080
225×125×060

Materiale
PP (ESD)

Fliptopbox Black Flat

Misure disponibili (L×L×H in mm)
118×78×20
190×112×20

Materiale
PP (ESD)

Colori standard

Codice colore 992

Nero ESD

1608.070 Bacinella ins. VB MC H70

Misure esterne:	**160x87x70 mm**
Misure interne:	132x60x67 mm
Altezza utile:	70 mm
Volume:	0.5 l
Peso:	94 g

1/3: 300x200mm

Materiale:	PP
Qtà per bancale:	2376 pz.
Qtà per unità:	297 pz.
partizione 1/3 infilabile	
per contenitori 300x200 mm	

2612.070 Bacinella ins. VB MC H70

Misure esterne:	**260x120x70 mm**
Misure interne:	232x93x67 mm
Altezza utile:	70 mm
Volume:	1.4 l
Peso:	157 g

1/3: 400x300mm

Materiale:	PP
Qtà per bancale:	1056 pz.
Qtà per unità:	132 pz.
partizione 1/3 infilabile	
per contenitori 400x300 mm	

2517.095 Bacinella ins. VB MC H95

Misure esterne:	**250x175x95 mm**
Misure interne:	242x158x88 mm
Altezza utile:	95 mm
Volume:	3.3 l
Peso:	274 g

1/2: 400x300mm

Materiale:	PP
Qtà per bancale:	256 pz.
Qtà per unità:	16 pz.
partizione 1/2	
per contenitori 400x300 mm	

1713.110 Bacinella ins. VB MC H110

Misure esterne:	**137x174x110 mm**
Misure interne:	131x168x105 mm
Altezza utile:	105 mm
Volume:	2.3 l
Peso:	255 g

1/8: 600x400mm

Materiale:	PP
Qtà per bancale:	384 pz.
Qtà per unità:	48 pz.
partizione 1/8	
per contenitori 600x400 mm	

1711.055 Bacinella ins. VB MC H55

Misure esterne:	**179x112x55 mm**
Misure interne:	173x106x52 mm
Altezza utile:	55 mm
Volume:	1.0 l
Peso:	110 g

1/10: 600x400mm

Materiale:	PP
Qtà per bancale:	1120 pz.
Qtà per unità:	70 pz.
partizione 1/10 con parete divisoria	
per contenitori 600x400 mm	

0609.055 Bacinella ins. VB MC H55

Misure esterne:	**64x89x55 mm**
Misure interne:	60x84x52 mm
Altezza utile:	52 mm
Volume:	0.3 l
Peso:	37 g

1/16: 400x300mm

Materiale:	PS
Qtà per bancale:	3696 pz.
Qtà per unità:	462 pz.
partizione 1/16	
per contenitori 400x300 mm	

1309.055 Bacinella ins. VB MC H55

Misure esterne:	**128x89x55 mm**
Misure interne:	124x84x52 mm
Altezza utile:	52 mm
Volume:	0.5 l
Peso:	63 g

1/8: 400x300mm

Materiale:	PS
Qtà per bancale:	1920 pz.
Qtà per unità:	60 pz.
partizione 1/8	
per contenitori 400x300 mm	

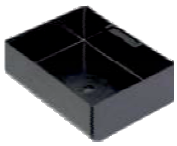

1318.055 Bacinella ins. VB MC H55

Misure esterne:	**128x178x55 mm**
Misure interne:	124x173x52 mm
Altezza utile:	52 mm
Volume:	1.1 l
Peso:	100 g

1/4: 400x300mm

Materiale:	PS
Qtà per bancale:	960 pz.
Qtà per unità:	60 pz.
partizione 1/4	
per contenitori 400x300 mm	

9980.151 Etichette per VB H55

Misure esterne:	**55x10 mm**
Materiale:	Carta
Qtà per unità:	3000 pz.

sfuso in bustina
per VB / VB MC H55 (senza 1711)

1308.110 Bacinella ins. VB MC H110

Misure esterne:	**137x87x110 mm**
Misure interne:	132x82x105 mm
Altezza utile:	105 mm
Volume:	1.1 l
Peso:	150 g

1/16: 600x400mm

Materiale:	PP
Qtà per bancale:	768 pz.
Qtà per unità:	96 pz.
partizione 1/16	
per contenitori 600x400 mm	

Variobox Black

Bacinelle inseribili conduttive VB MC

Le bacinelle componibili Variobox Black garantiscono lo stoccaggio e la conservazione in sicurezza di componenti elettronici e schede di piccole dimensioni.
Il raggio interno delle piegature, assicura uno svuotamento completo. Il fondo goffrato offre ottime caratteristiche di scorrimento sugli scivoli degli impianti di produzione ed un appoggio sicuro sulle superfici lisce.
La bacinella inseribile Variobox Black è costruita con materiale conduttivo ESD e su ogni bacinella può venire applicata una etichetta e delle scritte adesive.

Campo d'impiego

Le bacinelle inseribili Variobox Black proteggono con la massima sicurezza i vostri componenti elettronici dalle scariche elettrostatiche e sono compatibili sia con i contenitori Blackline che con i modelli Newbox Black.

Combinazioni possibili

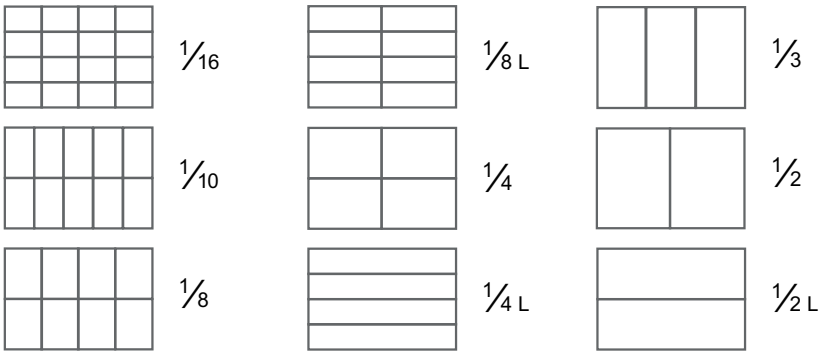

Versioni speciali

Tutti i prodotti non catalogati come articoli da magazzino sono contrassegnati da ● e sono disponibili solo su richiesta.

1711.011 Coperchio per VB MC 1711

Misure esterne:	**179x112 mm**	Qtà per bancale:	5888 pz.
Peso:	43 g	Qtà per unità:	368 pz.
Materiale:	PP		

1042.002 Divisorio per VB MC 1711

Misure esterne:	**109x42 mm**	Qtà per bancale:	84000 pz.
Peso:	10 g	Qtà per unità:	1500 pz.
Materiale:	PP		

2708.110 Bacinella ins. VB MC H110 — **1/8L: 600x400mm**

Misure esterne:	**274x87x110 mm**	Materiale:	PP
Misure interne:	268x82x105 mm	Qtà per bancale:	384 pz.
Altezza utile:	105 mm	Qtà per unità:	48 pz.
Volume:	2.3 l	partizione 1/8L	
Peso:	242 g	per contenitori 600x400 mm	

2717.110 Bacinella ins. VB MC H110 — **1/4: 600x400mm**

Misure esterne:	**274x174x110 mm**	Materiale:	PP
Misure interne:	268x168x105 mm	Qtà per bancale:	192 pz.
Altezza utile:	105 mm	Qtà per unità:	24 pz.
Volume:	4.7 l	partizione 1/4	
Peso:	410 g	per contenitori 600x400 mm	

3527.110 Bacinella ins. VB MC H110 — **1/2: 600x400mm**

Misure esterne:	**274x350x110 mm**	Materiale:	PP
Misure interne:	268x344x105 mm	Qtà per bancale:	96 pz.
Altezza utile:	105 mm	Qtà per unità:	12 pz.
Volume:	9.7 l	partizione 1/2	
Peso:	746 g	per contenitori 600x400 mm	

5508.110 Bacinella ins. VB MC H110 — **1/4L: 600x400mm**

Misure esterne:	**550x87x110 mm**	Materiale:	PS
Misure interne:	544x81x105 mm	Qtà per bancale:	96 pz.
Altezza utile:	105 mm	Qtà per unità:	24 pz.
Volume:	4.6 l	partizione 1/4L	
Peso:	511 g	per contenitori 600x400 mm	

5517.110 Bacinella ins. VB MC H110 — **1/2L: 600x400mm**

Misure esterne:	**550x174x110 mm**	Materiale:	PS
Misure interne:	544x168x105 mm	Qtà per bancale:	112 pz.
Altezza utile:	105 mm	Qtà per unità:	14 pz.
Volume:	9.6 l	partizione 1/2L	
Peso:	783 g	per contenitori 600x400 mm	

9980.048 Portaetichette per VB H110

Misure esterne:	**74x104 mm**	Qtà per unità:	150 pz.
Materiale:	PP	per VB / VB MC H110	

Fliptopbox Black

Scatole a cerniera conduttive FTB MC

La scatola a cerniera Fliptopbox Black in versione ESD è realizzata in polipropilene indeformabile.
La serie è composta complessivamente da sette misure. -
Il coperchio e la scatola formano un pezzo unico, la chiusura a scatto e la cerniera a nastro consentono di conservare i componenti elettronici in un imballo ESD solido e sicuro.

Campo d'impiego

I modelli Fliptopbox conduttivi ESD sono ideali per la conservazione e la spedizione sicura di piccoli componenti

Versioni speciali

Tutti i prodotti non catalogati come articoli da magazzino sono contrassegnati da e sono disponibili solo su richiesta.

1308.014 **Scatola a cerniera FTB MC**

Misure esterne:	**136x87x19 mm**	Peso:	47 g
Misure interne:	130x80x14 mm	Materiale:	PP
Altezza utile:	14 mm	Qtà per bancale:	5120 pz.
Volume:	0.1 l	Qtà per unità:	320 pz.

1308.030 **Scatola a cerniera FTB MC**

Misure esterne:	**136x87x35 mm**	Peso:	56 g
Misure interne:	130x80x30 mm	Materiale:	PP
Altezza utile:	30 mm	Qtà per bancale:	2560 pz.
Volume:	0.3 l	Qtà per unità:	80 pz.

1308.050 **Scatola a cerniera FTB MC**

Misure esterne:	**136x87x55 mm**	Peso:	65 g
Misure interne:	130x80x50 mm	Materiale:	PP
Altezza utile:	50 mm	Qtà per bancale:	1792 pz.
Volume:	0.5 l	Qtà per unità:	56 pz.

1814.080 **Scatola a cerniera FTB MC**

Misure esterne:	**180x140x80 mm**	Peso:	170 g
Misure interne:	178x133x78 mm	Materiale:	PP
Altezza utile:	78 mm	Qtà per bancale:	480 pz.
Volume:	1.8 l	Qtà per unità:	60 pz.

2212.060 **Scatola a cerniera FTB MC**

Misure esterne:	**225x125x60 mm**	Peso:	188 g
Misure interne:	221x121x55 mm	Materiale:	PP
Altezza utile:	55 mm	Qtà per bancale:	576 pz.
Volume:	1.5 l	Qtà per unità:	72 pz.

MOS 1 MC **Scatola a cerniera FTB MC**

Misure esterne:	**118x78x20 mm**	Peso:	53 g
Misure interne:	90x50x15 mm	Materiale:	PP
Altezza utile:	15 mm	Qtà per bancale:	2000 pz.
Volume:	0.1 l	Qtà per unità:	250 pz.

MOS 2 MC **Scatola a cerniera FTB MC**

Misure esterne:	**190x112x20 mm**	Peso:	135 g
Misure interne:	162x95x15 mm	Materiale:	PP
Altezza utile:	15 mm	Qtà per bancale:	800 pz.
Volume:	0.1 l	Qtà per unità:	100 pz.